

EL PAPEL DE ENFERMERÍA EN EL DIAGNÓSTICO DE LESIONES CUTÁNEAS MEDIANTE DERMATOSCOPIA

INTRODUCCIÓN

El carcinoma basocelular (CBC) es la neoplasia maligna más frecuente en el ser humano. En España la incidencia del CBC es de alrededor de 253 casos/100000 habitantes/año.

En la última década ha habido un rápido crecimiento y expansión de la teledermatología (TD) mediante el uso de la dermatoscopia. La dermatoscopia es una técnica no invasiva que permite el seguimiento de lesiones.

OBJETIVOS

- Demostrar la competencia del personal de Enfermería en dermatoscopia.
- Describir las características clínicas del CBC.

Macho Rivero, María del Mar ; Labado Gómez, Alejandro

METODOLOGÍA

Presentamos el caso clínico de una señora de 80 años sin antecedentes personales de interés, que acude a la consulta de enfermería para el tratamiento de una lesión en MID de tres meses de evolución. Dicha lesión se encuentra recubierta por una costra que se cae y se vuelve a formar en múltiples ocasiones.

13/03/2024

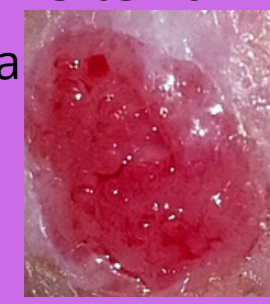

A la exploración dermatoscopia se evidencia telangiectasias ramificadas y ulceración. →

Tras valoración de la lesión se deriva a dermatología a través del programa TD.

Enfermería realiza pauta de curas



RESULTADO

Tras realización de biopsia se confirma el diagnóstico de CBC y actualmente está pendiente de ser intervenida.

CONCLUSIONES

Promover la utilización de los recursos que nos presta el Servicio Andaluz de Salud para garantizar un diagnóstico precoz, mejorar la atención y evitar desplazamientos innecesarios. Todo ello con beneficio para la población.

BIBLIOGRAFÍA

