

CAPACIDAD LABORAL EN TRABAJADORES DE LA INDUSTRIA AERONÁUTICA. INTERVENCIÓN ENFERMERA.

ZAMBRANO ROMERO, G., PEGALAJAR MORAL, M. Y SANMARCELINO GARCÍA, M.

INTRODUCCIÓN



La capacidad laboral (WA) hace referencia al estado físico y mental en el que se encuentra una persona para hacer frente a las demandas de su trabajo. Para medir la capacidad laboral empleamos el Work Ability Index (WAI). Es un cuestionario que contiene preguntas sobre el trabajo y la salud de la persona, de esta forma sabremos si tenemos que restaurar, mejorar o mantener la salud y las condiciones laborales de los trabajadores.

OBJETIVOS



Utilizar el WAI para evaluar las propiedades psicométricas de los trabajadores de la industria en España, concretamente de la industria aeronáutica.

METODOLOGÍA



Revisión bibliográfica analizando la evidencia científica actual, seleccionando artículos con criterios de inclusión y exclusión.

- Inclusión: estudios transversales/longitudinales, que contengan WA y trabajadores aeronáuticos.
- Exclusión: estudios que no midan WAI, que no tengan información adecuada e idioma diferente al español, inglés o portugués.

BASES DE DATOS	ESTRATEGIAS DE BÚSQUEDA	RESULTADOS
PUBMED	("Work Ability Index") AND ("Aeronautical Industry Workers")	1
GOOGLE SCHOLAR	"Work Ability Index" AND "Aeronautical Industry Workers"	3

RESULTADOS



Las puntuaciones de las subescalas estuvieron por encima del 87% de la puntuación máxima posible, excepto la subescala 3 "Enfermedades o lesiones diagnosticadas por un médico que actualmente padece actualmente" (68,6%).

- WA Inadecuada: Veintinueve trabajadores (12,4%).
- WA Adecuada: Doscientos cuatro trabajadores (87,6%).

INTERVENCIONES ENFERMERAS

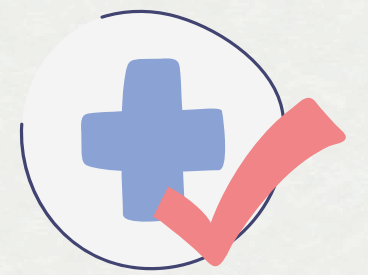

La enfermera del trabajo tiene la misión de medir el WA para recuperar, mejorar o mantener la salud de los empleados. Para ello deberá de realizar las intervenciones correspondientes:

- Análisis de la situación sanitaria.
- Escucha activa.
- Educación para la salud.
- Identificación de riesgos.
- Protección de riesgos ambientales.
- Seguimiento telefónico.

CONCLUSIONES



El WAI es una herramienta útil para evaluar las propiedades psicométricas de los trabajadores de la industria en España, aunque se necesita más evidencia y más estudios al respecto para poder contrastar la información obtenida.

BIBLIOGRAFÍA



González-Domínguez, M. E., Fernández-García, E., Paloma-Castro, O., González-López, R. M., Rivas Pérez, M. P., López-Molina, L., García-Jiménez, J., & Romero-Sánchez, J. M. (2024). Work Ability Index: Psychometric Testing in Aeronautical Industry Workers. *Safety and Health at Work*, 15(1), 80–86. <https://doi.org/10.1016/j.shaw.2023.12.001>

Ilmarinen, J. (2009). Work ability—a comprehensive concept for occupational health research and prevention. *Scandinavian Journal of Work, Environment & Health*, 35(1), 1–5. <https://doi.org/10.5271/sjweh.1304>

Tuomi K, Ilmarinen J, Jahkola A, Katajarinne L, Tulkki A. Work Ability Index. 2nd revised edn. Helsinki: Finnish Institute of Occupational Health, 1998.